



Comune di Roccella Valdemone

Provincia di Messina

VIA UMBERTO I, 28

C.F. e P. IVA 01277110837

Registro generale
N. 401

Area Servizi Generali e Socio Assistenziali

Determinazione Liquidazione di spesa

N. 303/2013 **Oggetto: Liquidazione nota di addebito in favore dell'Enel per €**
Del 10/12/2013 **1,46.**

IL RESPONSABILE DELL'AREA

L'anno duemilatredici il giorno dieci del mese di dicembre, io sottoscritto PIZZIMENTI Paolo Responsabile dell'Area dei Servizi Generali e Socio-Assistenziali, nominato con Determina Sindacale n. 7 del 27/06/2013, nel mio Ufficio.

PREMESSO che il Comune ha in atto stipulato con l'ENEL il contratto per la fornitura di energia elettrica necessaria alle varie esigenze del Comune.

VISTA la nota di addebito emessa in data 25/11/2013 acclarata al protocollo comunale in data 09/12/2013 n. 3406 per l'importo di € 1,46.

RITENUTA la regolarità della predetta nota nonché la necessità di procedere alla relativa liquidazione, in modo da evitare eventuali interessi di mora per ritardato pagamento.

DATO ATTO che la spesa complessiva di € 1,46 viene imputata al codice 1.08.01.03 bilancio 2013, in fase di elaborazione tecnica, sotto la voce "Altri servizi generali. Prestazione di servizi".

VISTI gli articoli 183 e 184 del Decreto Legislativo n. 267/2000.

VISTO l'articolo 56 del Regolamento sull'ordinamento degli uffici e dei servizi, adottato con Deliberazione di Giunta Comunale n. 156 del 28/12/2000.

VISTE le leggi 8 Giugno 1990 n. 142 e 7 Agosto 1990 n. 241.

VISTO il Regolamento Comunale di contabilità.

VISTO il decreto legislativo 18 Agosto 2000 n. 267.

ACCERTATA la regolarità della nota di addebito e ritenuto di dover dare corso alla sua liquidazione.

DETERMINA

- I. Di liquidare, dal punto di vista tecnico e per quanto in relazione, la fornitura di cui al seguente prospetto:

DITTA CREDITRICE	Nota di addebito	IMPORTO
ENEL Viale Regina Margherita, 125 Roma IBAN IT18Y0306905020051014470177 Causale PPP.641033899632.PPP	n. 0002267371 25/11/2013	€ 1,46
	TOTALE	€ 1,46

con imputazione al Codice 1.08.01.03 bilancio 2013, in fase di elaborazione tecnica, in voce "Altri servizi generali. Prestazioni di Servizi".

La presente determinazione, unitamente alla relativa documentazione giustificativa, viene trasmessa al Servizio Finanziario per i conseguenti adempimenti.

La presente determinazione, esecutiva di precedente atto deliberativo è soggetta a pubblicazione all'albo on-line.

IL RESPONSABILE DELL'AREA
(PIZZIMENTI Paolo)

**IL PRESENTE ATTO VIENE PUBBLICATO
ALL'ALBO ON-LINE DEL COMUNE PER
QUINDICI GIORNI CONSECUTIVI
DAL 11 DIC. 2013 AL 25 DIC. 2013**

**IL MESSO COMUNALE
(PALADINO Silvana)**



N. 301

**DEL REGISTRO DELLE
PUBBLICAZIONI**

**IL FUNZIONARIO RESPONSABILE
(PIZZIMENTI Paolo)**



L'ENERGIA CHE TI ASCOLTA.

Casella Postale 8080 - 85100 POTENZA

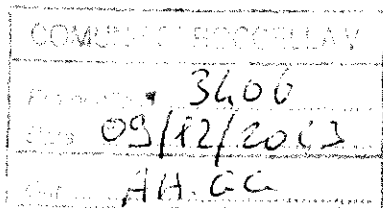
DCOIL0003
46319482 004 692 CTEUNE
2675311-692-4COMUNE DI ROCCELLA VALDEMONE
VIA UMBERTO I| 28
98030 ROCCELLA VALDEMONE ME

Roma , 25/11/2013

Protocollo 641033899632

Oggetto: Comunicazione di addebito a seguito compensazione
Nominativo cliente COMUNE DI ROCCELLA VALDEMONE
Codice Fiscale/Partita Iva - BP 0002267371

Gentile COMUNE DI ROCCELLA VALDEMONE ,

a seguito della verifica sulla sua posizione amministrativa, risulta ancora a suo carico il pagamento di Euro 1,46. Il dettaglio relativo alla compensazione effettuata sulle sue fatture è riportato nell'estratto conto allegato.

Il pagamento può essere effettuato con versamento a ENEL ENERGIA scegliendo una delle seguenti modalità:

- con il bollettino allegato, che potrà essere pagato anche presso le ricevitorie del Lotto, le tabaccherie e i bar collegati alla rete Lottomatica Servizi e Sisal Pay, i punti vendita Coop abilitati presentando il codice a barre riportato sullo stesso
- a mezzo bonifico bancario **IBAN IT18Y0306905020051014470177** indicando nella causale il seguente identificativo PPP.641033899632.PPP, il numero cliente e/o il suo Codice Fiscale o Partita Iva.

Per informazioni e chiarimenti può collegarsi al sito www.enelenergia.it. I nostri consulenti sono inoltre a sua disposizione al Numero Verde **800.900.860**, attivo tutti i giorni **24 ore su 24**, o presso i **PuntoEnel** (scopra quello più vicino e gli orari di apertura su www.enelenergia.it).

Cordiali saluti.

Divisione Mercato
Il Responsabile Credito**Allegati:**estratto conto
bollettino c/c postale